

LA SERIE MIX COOK ESPECIFICACIÓN

TIPO DE MÁQUINA [MIX COOK]	500 SV	750 SV	1000 SV	1250 SV	1600 SV	2100 SV	2600 SV	3200 SV	3800 SV	4800 SV
Capacidad total [L]	500	750	1000	1250	1600	2100	2600	3200	3800	4800
Llenado máximo [L]	375	560	750	940	1200	1575	1950	2400	2850	3600
Potencia instalada [kW]	2x3	2x5,5	2x5,5	2x5,5	2x7,5	2x11	2x11	2x15	2x15	2x22
Velocidad de rotación del eje [rpm]	5-40	4-36	4-30	4-30	3-28	3-28	3-25	3-22	2-20	2-18
Manejo estándar										
Peso neto de la amasadora [kg]	1220	1620	1920	2070	3220	3720	4570	5620	6540	7340
Bomba de vacío Busch opcional [m ³ /h] opción disponible solo con amasadoras de vacío	25	45	45	72	72	100	100	160	205	205
Fuse [A]	25	32	32	32	40	63	63	100	100	120
Opciones de carga	PZ 2/250	PZ 2/250	PZ 2/250 o PW 2/1000	PZ 2/250 o PW 2/1000	PZ 2/250 o PW 2/1000	PZ 2/250 o PW 2/1000	PZ 2/250 o PW 2/1000	PZ 2/250 o PW 2/1000	PZ 2/250 o PW 2/1000	PZ 2/250 o PW 2/1000
Tren de vapor	Incluido - Spirax Sarco	Incluido - Spirax Sarco	Incluido - Spirax Sarco	Incluido - Spirax Sarco	Incluido - Spirax Sarco	Incluido - Spirax Sarco	Incluido - Spirax Sarco	Incluido - Spirax Sarco	Incluido - Spirax Sarco	Incluido - Spirax Sarco
Presión mínima de entrada de vapor [bar]	3	3	3	3	3	3	3	3	3	3
Temperatura máxima de la doble camisa [°C]	120	120	120	120	120	120	120	120	120	120
Carro de descarga DIN 9797	200L	200L	2x200L	2x200L	2x200L	2x200L	2x200L	2x200L	2x200L	2x200L
Apertura/Cierre de tapa										
Presión requerida [bar]	6	6	6	6	6	6	6	6	6	6

MODELOS DE MAQUINAS [MIX]	500 SV	750 SV	1000 SV	1250 SV	1600 SV	2100 SV	2600 SV	3200 SV	3800 SV	4800 SV
Elevador de columna	<input type="checkbox"/>	<input type="checkbox"/>	<input type="checkbox"/>	<input type="checkbox"/>	<input type="checkbox"/>	<input type="checkbox"/>	<input type="checkbox"/>	<input type="checkbox"/>	<input type="checkbox"/>	<input type="checkbox"/>
PLC y HMI	<input type="checkbox"/>	<input type="checkbox"/>	<input type="checkbox"/>	<input type="checkbox"/>	<input type="checkbox"/>	<input type="checkbox"/>	<input type="checkbox"/>	<input type="checkbox"/>	<input type="checkbox"/>	<input type="checkbox"/>
Variación suave de velocidad	<input type="checkbox"/>	<input type="checkbox"/>	<input type="checkbox"/>	<input type="checkbox"/>	<input type="checkbox"/>	<input type="checkbox"/>	<input type="checkbox"/>	<input type="checkbox"/>	<input type="checkbox"/>	<input type="checkbox"/>
Sensor de temperatura of jacket and product	<input type="checkbox"/>	<input type="checkbox"/>	<input type="checkbox"/>	<input type="checkbox"/>	<input type="checkbox"/>	<input type="checkbox"/>	<input type="checkbox"/>	<input type="checkbox"/>	<input type="checkbox"/>	<input type="checkbox"/>
Sistema de dosificado de agua	<input type="checkbox"/>	<input type="checkbox"/>	<input type="checkbox"/>	<input type="checkbox"/>	<input type="checkbox"/>	<input type="checkbox"/>	<input type="checkbox"/>	<input type="checkbox"/>	<input type="checkbox"/>	<input type="checkbox"/>
Sistema de pesado	<input type="checkbox"/>	<input type="checkbox"/>	<input type="checkbox"/>	<input type="checkbox"/>	<input type="checkbox"/>	<input type="checkbox"/>	<input type="checkbox"/>	<input type="checkbox"/>	<input type="checkbox"/>	<input type="checkbox"/>
Rejilla adicional	<input type="checkbox"/>	<input type="checkbox"/>	<input type="checkbox"/>	<input type="checkbox"/>	<input type="checkbox"/>	<input type="checkbox"/>	<input type="checkbox"/>	<input type="checkbox"/>	<input type="checkbox"/>	<input type="checkbox"/>
Cuba y ejes pulidos	<input type="checkbox"/>	<input type="checkbox"/>	<input type="checkbox"/>	<input type="checkbox"/>	<input type="checkbox"/>	<input type="checkbox"/>	<input type="checkbox"/>	<input type="checkbox"/>	<input type="checkbox"/>	<input type="checkbox"/>
Inyección directa de vapor	<input type="checkbox"/>	<input type="checkbox"/>	<input type="checkbox"/>	<input type="checkbox"/>	<input type="checkbox"/>	<input type="checkbox"/>	<input type="checkbox"/>	<input type="checkbox"/>	<input type="checkbox"/>	<input type="checkbox"/>
Rascadores en los ejes	<input type="checkbox"/>	<input type="checkbox"/>	<input type="checkbox"/>	<input type="checkbox"/>	<input type="checkbox"/>	<input type="checkbox"/>	<input type="checkbox"/>	<input type="checkbox"/>	<input type="checkbox"/>	<input type="checkbox"/>
Enfriamiento de la tolva mediante agua corriente	<input type="checkbox"/>	<input type="checkbox"/>	<input type="checkbox"/>	<input type="checkbox"/>	<input type="checkbox"/>	<input type="checkbox"/>	<input type="checkbox"/>	<input type="checkbox"/>	<input type="checkbox"/>	<input type="checkbox"/>
Válvulas para el desagüe	<input type="checkbox"/>	<input type="checkbox"/>	<input type="checkbox"/>	<input type="checkbox"/>	<input type="checkbox"/>	<input type="checkbox"/>	<input type="checkbox"/>	<input type="checkbox"/>	<input type="checkbox"/>	<input type="checkbox"/>
Sistema de filtrado del vapor	<input type="checkbox"/>	<input type="checkbox"/>	<input type="checkbox"/>	<input type="checkbox"/>	<input type="checkbox"/>	<input type="checkbox"/>	<input type="checkbox"/>	<input type="checkbox"/>	<input type="checkbox"/>	<input type="checkbox"/>

LA SERIE MIX COOK ESPECIFICACIÓN

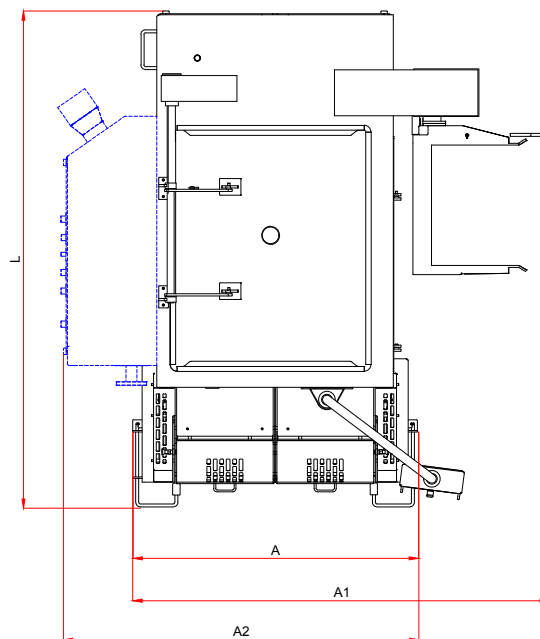
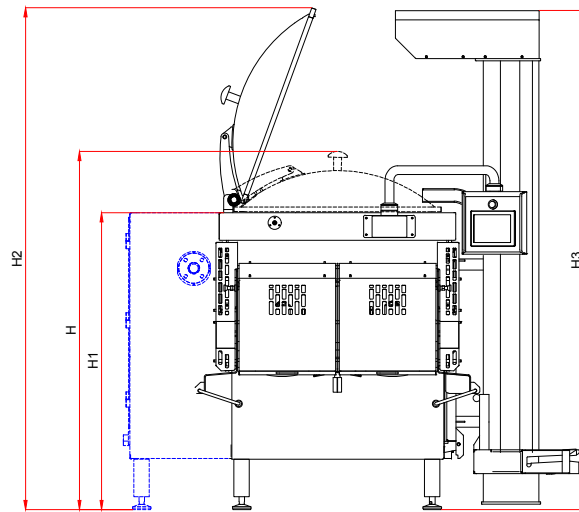

MODELOS DE MAQUINAS [MIX COOK]	500 S	750 S	1000 S	1250 S	1600 S	2100 S	2600 S	3200 S	3800 S	4800 S
	500 SV	750 SV	1000 SV	1250 SV	1600 SV	2100 SV	2600 SV	3200 SV	3800 SV	4800 SV
H [cm]	165	181	195	202	205	225	227	252	282	302
H1 [cm]	149	161	162	172	167	185	187	221	232	252
H2 [cm]	230	265	273	294	311	340	350	378	398	430
H3 [cm]	251	271	282	282	300	300	325	325	358	406
L [cm]	260	265	270	290	340	371	373	381	405	436
A [cm]	130	145	155	166	176	192	205	212	229	232
A1 [cm]	195	205	227	236	246	262	275	408	299	305
A2 [cm]	182	197	206	218	228	244	258	271	283	290